6 DAYS LULL GILLEN 2025

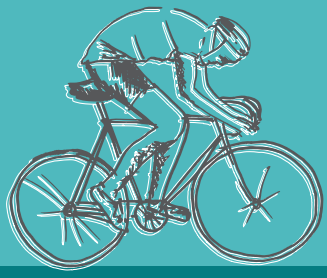

Randonnée cycliste organisée par V.C. « LE GUIDON BERTRANGE »

Du dimanche 6 juillet au samedi 12 juillet 2025

Centre Atert à Bertrange

IMPRIMERIE / CENTRALE

6dayslullgillen.lu

BILDER EINER KARRIERE

Les meilleurs sprinters amateurs du monde : Lull Gillen (L), Marquenie (B), Lohmüller (CH), Harris (EN), Rivoal (F), Plattner (CH)

Lull Gillen & Oskar von Büren
6 Jours de Paris 1956

Lull Gillen

Lull Gillen avec ses parents

Marcel Ernzer & Lull Gillen
à l entraînement

Lull Gillen et Charly Gaul
après leur arrivée à Diekirch

DIMANCHE 06.07.2025

KpmB réalisations

> PARCOURS	66 km
Bertrange (C)	0,00
Schléiwenhaff	3,70
Leudelange	5,70
Cloche d'Or	9,70
Fentange	13,50
Hesperange	14,70
Itzig	16,70
Sandweiler	21,90
Schrassig	24,70
Schuttrange	26,10
Canach	30,00
Hackenhaff	33,00
Moutforterhaff	36,00
Syren	41,00
Hassel	43,80
Weiler-la-Tour	44,90
Schlammesté	46,70
Crauthem	49,50
Peppange	51,40
Livange	52,40
Bettembourg	54,00
PC > Abweiler	56,30
Leudelange	60,00
Schléiwenhaff	62,60
Bertrange	66,30

> PARCOURS	117 km
Bertrange (C)	0,00
Schléiwenhaff	3,70
Leudelange	5,70
Cloche d'Or	9,70
Fentange	13,50
Hesperange	14,70
Itzig	16,70
Sandweiler	21,90
Schrassig	24,70
Schuttrange	26,10
Canach	30,00
Hackenhaff	33,00
Moutforterhaff	36,00
Pleitringerhaff	37,00
Scheierhaff	40,60
Canach	42,90
Beyren	46,00
Flaxweiler	50,20
Potaschberg	54,60
Oberdonven	59,60
PC > Niederdonven	61,80
Dreiborn	63,80
Lenningen	66,80
Greiveldange	69,10
Stadtbredimus	74,90
Bous	78,00
Assel	79,20
Waldbredimus	81,60
Trintange	83,20
Ersange	84,40
PC > Moutforterhaff	85,20
Syren	90,20
Hassel	93,00
Weiler-la-Tour	94,10
Schlammesté	96,90
Crauthem	99,70
Peppange	101,60
Livange	102,60
Bettembourg	104,20
PC > Abweiler	106,50
Leudelange	110,20
Schléiwenhaff	112,80
Bertrange (C)	116,50

KpmB réalisations

Travaux de rénovation

Nous réalisons toutes sortes de rénovations:
- Salle de bains
- Travaux de peinture
- Plafonnages, cloisons
- Pose de carrelage
- Rénovations et nettoyage façades

11a rue du Relais
L-5424 Gostingen

promotions@kpmb.lu
Tel: 621 431 004

LUNDI 07.07.2025

IMPRIMERIE / CENTRALE

> PARCOURS	56 km		
Bertrange (C)	0,00	Marienthal	35,80
PC > Holzem	5,80	Ansembourg	38,30
PC > Capellen	10,20	Bour	40,00
PC > Windhof	12,80	Simmerschmelz	42,60
Koerich	15,60	Nospelt	47,00
Septfontaines	22,30	*PC > Mamer*	51,60
Tuntange	29,00	*PC > Bertrange (C)*	56,00
Hollenfels	32,00		

MARDI 08.07.2025

BANQUE DE LUXEMBOURG

> PARCOURS	55 km		
Bertrange (C)	0,00	Weyler	28,50
PC > Mamer	3,60	Hondelange	32,40
PC > Capellen	7,20	Sélange	35,20
Goetzange	10,50	Clemency	38,20
Goeblange	12,20	Fingig	40,00
Koerich	13,40	Hivange	42,00
PC > Steinfort	16,00	*PC > Garnich*	45,50
PC > Eischen	21,00	Holzem	49,00
Clairefontaine	24,10	*PC > Bertrange (C)*	54,50
Stehnen	26,00		

Banque de Luxembourg, société anonyme – 14, boulevard Royal – L-2449 Luxembourg – R.C.S. B5310

VOUS ACCOMPAGNER C'EST PRENDRE LE TEMPS DE VOUS ÉCOUTER, VRAIMENT.

Notre attention est la meilleure alliée de la gestion de votre patrimoine, depuis plus de 100 ans.

Contactez-nous au 48 14 14 ou via banquedeluxembourg.com/attentifs

ATTENTIFS,
DEPUIS TOUJOURS
ET POUR LONGTEMPS.

BANQUE DE LUXEMBOURG

Certified B Corporation

MERCREDI 09.07.2025

> PARCOURS	54 km
Bertrange (C)	0,00
PC > Mamer	5,60
PC > Garnich	8,70
PC > Kahler	13,00
Grass	15,00
PC > Clemençy	19,40
PC > Linger	26,00
PC > Bascharage	28,80
PC > Sanem	30,60
PC > Schouweiler-Gare	35,30
PC > Schouweiler	38,00
PC > Grand-Boevange	41,60
Dalhem	43,20
PC > Garnich	45,20
PC > Holzem	49,80
PC > Bertrange (C)	54,00

calteux
SOCIÉTÉ IMMOBILIÈRE

Terrains,
Appartementer an
Haiser ze verkafen
am ganze Land

T: 26 29 68 08
www.calteux.lu

JEUDI 10.07.2025

MATHEY MAZOUT

> PARCOURS	54 km
Bertrange (C)	0,00
PC > Mamer	3,70
PC > Garnich	8,70
PC > Hagen	13,60
Steinfort	15,00
PC > Eischen	21,00
PC > Hovelange	26,20
Elvange	27,30
Schweich	28,50
Ehner	30,20
Septfontaines	33,80
Goeblange	38,30
Windhoff	41,10
PC > Capellen	42,80
Holzem	45,80
PC > Mamer	49,80
PC > Bertrange (C)	53,50

VENDREDI 11.07.2025 → JOUR DE REPOS

MATHEY MAZOUT
www.mathey-mazout.lu

THERMOPLUS
de bessere Mazout

103 bei der Härewiss L-1141 Luxembourg
Tél.: +352 48 45 45 - sales@mathey-mazout.lu

SAMEDI 12.07.2025

LUXEMBOURG ONLINE

> PARCOURS	68 km
Bertrange(C)	0,00
Strassen	3,40
Eich	7,50
Heisdorf	13,80
Prettingen	19,20
Gosseldange	20,20
Schoenfels	23,20
Mersch	25,60
Beringen	28,10
Cruchten	34,00
PC > Essingen	37,00
PC > Merscherberg	41,20
PC > Reckange	43,50
Marienthal	49,50
Dondelange	53,10
Quatre-Vents	56,70
Kehlen	58,00
PC > Mamer	64,10
PC > Bertrange	68,00

> PARCOURS	111 km
Bertrange(C)	0,00
Strassen	3,40
Eich	7,50
Heisdorf	13,80
Prettingen	19,20
Gosseldange	20,20
Schoenfels	23,20
Mersch	25,60
Beringen	28,10
Cruchten	34,00
Schrondweiler	35,40
Stegen	39,00
Broderbour	43,00
Gilsdorf	45,00
Bleesbreck	46,00
Longsdorf	49,90
Hoesdorf	54,00
Reisdorf	58,30
Ermsdorf	64,30
Medernach	67,00
PC > Nommern	72,00
Glabach	74,50
Cruchten	76,80
Essingen	80,00
PC > Pettingen	81,80
PC > Merscherberg	84,20
PC > Reckange	86,50
Marienthal	92,50
Ansembourg	94,30
Dondelange	96,10
Quatre-Vents	100,70
Kehlen	101,00
PC > Mamer	107,00
PC > Bertrange	111,00

INFORMATIONS

Les **e-bikes** sont également les bienvenus aux **6 Days Lull Gillen.**

PRÉ-INSCRIPTION

Afin de rendre l'inscription plus conviviale et diminuer le temps d'attente (surtout le 1er jour), nous vous proposons de vous inscrire dès à présent en envoyant vos coordonnées (nom, prénom, adresse, date de naissance, club, licence) à l'adresse e-mail ***sixdays@pt.lu***

RÉGLEMENT & CONDITIONS

L'épreuve sera courue individuellement à allure libre et sous les règlements de la FSCL. Les départs doivent être pris à Bertrange au Centre Atert.

Départs à partir de 08h00 - dernier départ 18h00 / dernière arrivée: 21h00
Dimanche 6 juillet et samedi 12 juillet: derniers départs à 11.00 heures (grand parcours) et 12h00 (petit parcours) / dernière arrivée à 16h00

Le droit d'inscription est fixé à 3 € par jour en semaine, 5 € les dimanches, payable sur place au comptant, ou 15 € pour les 6 jours. Toutes les inscriptions se feront avec le départ au Centre Atert.

Paiement
Les cartes bancaires ne pourront être acceptées.
Seulement paiement par cash.
Le paiement se fait individuellement et non par club.
Gratuité pour les jeunes nés après le 01/01/2010.

Pour tout renseignement, contactez:
Tom Gillen tél. : +352 621 455 778
Jemp Schon tél. : +352 621 13 48 69
E-mail : sixdays@pt.lu

Par son inscription, tout participant accepte les conditions ci-dessous.

CONDITIONS

1. Chaque participant est tenu de respecter rigoureusement le Code de la Route.
2. L'assurance contre les accidents et l'assurance de responsabilité civile sont à charge du participant.
3. Chaque participant doit respecter le parcours et les contrôles prescrits.
4. L'organisateur décline toute responsabilité.
5. Le port du casque est vivement recommandé.

Tombola

Tous les jours
1 corbeille offerte
par la Belle Étoile
et divers prix.

PRIX « Lull Gillen »

Au participant
masculin et féminin
ayant parcouru les 6 jours,
par tirage au sort.

PRIX DU Bourgmestre

Au participant habitant la
Commune de Bertrange
ayant parcouru les 6
jours, par tirage au sort.

Président	Tom Gillen	**Président d'Honneur**	Jemp Schon
Secrétariat	Tom Gillen	**Trésorier**	Jens Kirchhoff
Parcours	Richard Klensch	**Brochure**	Tom Gillen
Catering	René Kitzler	**Informatique**	Claude Risch

Fléchage Paul Krippler, Fernand Steffen

Membres Michel Belacchi, Carlo Hoffmann, Lucien Hopp, Carlo Lux, Paul Schintgen, Guy Thill

PEINTURE HEUERTZ

DEPUIS 1927

TETANGE
56 56 76
peintureheuertz.lu

Molitor
Joaillier • Horloger

rue du Marché-aux-Herbes
LUXEMBOURG
Tél.: 22 44 90
www.bijouteriemolitor.lu

PÂTISSERIE
HOFFMANN
LUXEMBOURG

WWW.PATISSERIE-HOFFMANN.LU
reception@patisserie-hoffmann.lu
(+352) 76 05 76

linkgel
LUXEMBOURG

ORESTO
PARTNER

Alimentation en gros PAUL LINK sàrl
23, rue de Kehlen L-8235 Mamer

Tél (+352) 310015 Fax (+352) 310425
info@linkgel.lu www.linkgel.lu

AUTOPOLIS

INTER TOITURE
BAUEN MAT HOLZ . RÉIDEN

32i, Z.A. Solupla . Redange/Attert . Tél.: +352 26 88 00 90
info@intertoiture.lu . www.intertoiture.lu

LETZERBURGERMEESCHTER BETRIEB - ZËNTER 1999

MADE IN LUXEMBOURG
NOHALTEG AN D'ZUKUNFT

LIVRAISON À DOMICILE Tél. 26.31.34.55

villaSapori RISTORANTE • PIZZERIA

1, Tossenberg
L-8268 Bertrange

www.villasapori.lu
villasap@pt.lu

Fermeture hebdomadaire
le lundi et le mardi

A l'instar des autres années, le Comité d'Organisation a décidé de remettre cette année un don à :

18 rue de Bridel
L-1264 Luxembourg
@ backtosportlu@gmail.com
www.backtosport.lu
LU94 0030 3154 1808 0000

Sport pour tous – Énergie – Passion – Inclusion

Depuis notre fondation en 2016, Back to Sport ASBL, reconnue d'utilité publique depuis février 2023, **promeut sans relâche l'inclusion social et la santé par le sport pour les personnes à mobilité réduite**.
Notre engagement : céer des programmes sportifs adaptés qui favorisent non seulement la réhabilitation physique et mentale, mais aussi l'intégration communautaire ainsi que la participation active.

Back to Sport ASBL s'est engagée à redéfinir l'expérience sportive pour les personnes à besoin spécifiques et leurs familles. Nous accompagnons nos sportifs dans l'adaptation positive à leur nouvelle vie avec un handicap.

Notre approche encourage une véritable ***dynamique d'inclusion***, où la solidarité s'étend du valide vers le PMR, renforçant ainsi le tissu social et promouvant une vision du sport axée sur **le partage et l'entraide.**

Nous proposons cinq séances sportives par semaine : vélo, randonnée pédestre, natation, kayak et renforcement musculaire.
Dans cet esprit de collaboration, nous sommes sans cesse à la recherche de bénévoles motivés pour soutenir nos activités et faire vivre cette belle aventure humaine.

Venez découvrir notre ASBL aux 6 Days Lull Gillen à Bertrange, du 8 au 12 juillet 2025 — l'occasion parfaite de faire connaissance, échanger et passer un bon moment ensemble… On a hâte de vous y voir !

PARCOURS ONLINE SUR http://www.6dayslullgillen.lu/parcours

DIMANCHE 06.07.2025

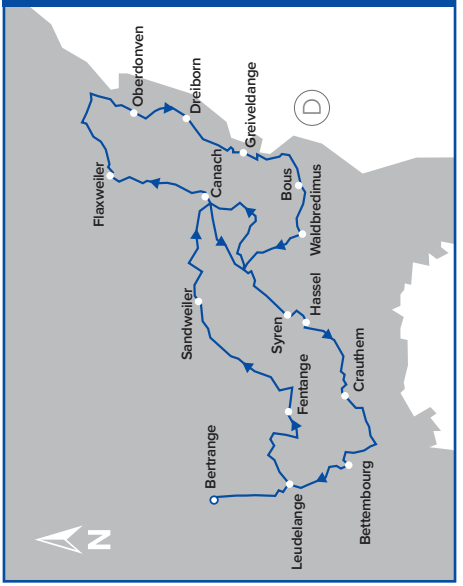

LUNDI 07.07.2025

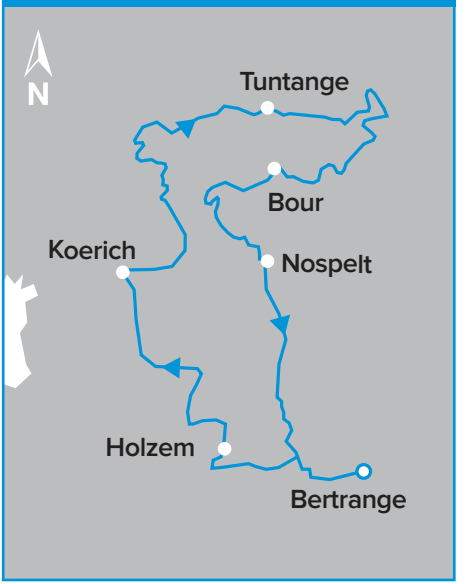

SAMEDI 12.07.2025

JEUDI 10.07.2025

MARDI 08.07.2025

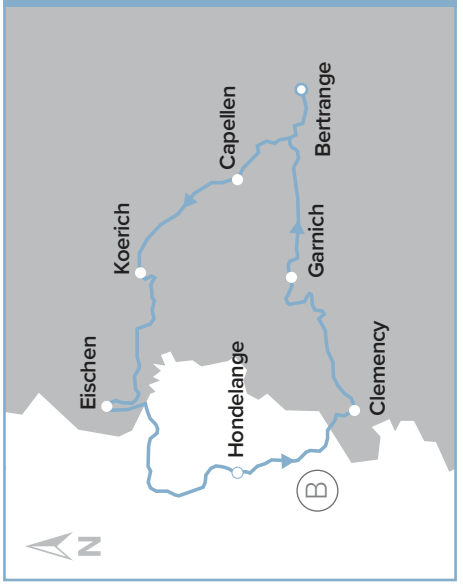

MERCREDI 09.07.2025

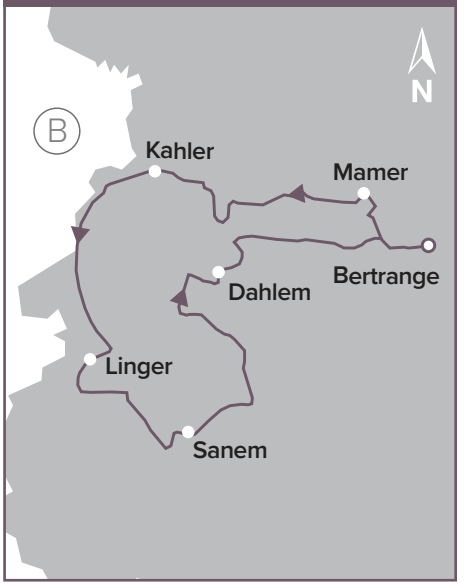

6 days Lull Gillen — **Classement des participations 1996-2024**

	NOM	Prénom	part
1	WAHL	Francis	162
2	MEYLENDER	Claude	162
3	WAGNER	Edouard	160
4	BROSIUS	René	158
5	FEIPEL	Jean-Claude	152
6	URBAIN	Jos	149
7	STEFFEN	Fernand	149
8	SCHINTGEN	Paul	147
9	KLENSCH	Richard	145
10	MICHELS	Emile	143
11	KUFFER	Jean	143
12	FEIPEL-SIMON	Viviane	142
13	BERTEMES	Charles	139
14	BIVER	Aly	139
15	HAMES	Nico	138
16	LORANG	Jacques	138
17	RIES	Fernand	133
18	THOMA	Frank	133
19	BACK-HUPPERTZ	Claudine	132
20	MILTGEN-WANG	Manon	131
21	OLIVIER	Alain	131
22	BIVER-MATHAY	Vicky	129
23	TIMMERMANS	Henri	129
24	DELAGARDELLE	Charel	129
25	SCHINTGEN	Marie-Paule	127
26	GRACIN	Etienne	127
27	FOLSCHEID	Georges	126
28	OLLINGER	René	126
29	WAGNER	Nico	125
30	BACK	Josy	123
31	BISCHEL	Robert	122
32	HAMES-KONTER	Annette	122
33	STEINBACH	Camille	120
34	HEIRENS	André	120
35	REICHER	Willy	120
36	REGENER	Jean-Marie	118
37	SCHROEDER	Lex	118
38	ANDRÉ	Roland	117
39	BEMTGEN	Guy	115
40	MEYSEMBOURG	Léon	113
41	STEICHEN	Victor	112
42	RUPPERT	Josy	110
43	FISCHER	Jean-Paul	110
44	COSTA NUNES	Henrique	109
45	WESTER	Paul	109
46	SCHOETTER	Annette	109
47	THIEL	Johny	109
48	SCHON	Jean-Pierre	108
49	LORDONG	Roger	108
50	KIRCHHOFF	Jens	107
51	MILTGEN	Lé	106
52	HECK	Michel	106
53	WANTZ	Jean-Pol	105
54	JOMÉ (DÉCÉDÉ)	Paul	105
55	HOFFMANN	Jean-Paul	105
56	THILL	Guy	103
57	BONIFAS	Joseph	103
58	HAAG	Denise	103
59	SIMMER	Joël	102
60	DECKER	Albert	102
61	BORMANN	Nico	102
62	FRISING	Jean-Claude	102
63	ZANGERLE	Jos	101
64	FEINEN	Josy	101
65	ROMASCHEWSKY	Guido	101
66	PROIETTI	Angelo	100
67	LASCHETTE	Jeannot	100
68	STEFFEN	Jean	100
69	BAUS	Romain	100
70	SEYLER	Nico	99
71	FINZI (DÉCÉDÉ)	Luigi	98
72	CHERCHI	Jean-Louis	98
73	WAGNER	Pierre	97
74	KASEL	Robert	97
75	HOFFMANN	Carlo	96
76	MEYER	Nicolas	96
77	MULLER	Nico	96
78	WILDGEN	Mariette	95
79	SCHELLER	Fernand	95
80	PILLATSCH	Marc	95
81	PILLATSCH	Mariette	95
82	JACOBY	Roland	94
83	WAHL	Ghislaine	93
84	MAILLET	Henri	93
85	CLAUDE	Alex	93
86	CONZEMIUS	Josianne	93
87	BAULESCH	Nico	92
88	EWEN	Joël	92
89	HERLING	Jochen	92
90	HEUERTZ	Gilbert	91
91	CAILTEUX	Jean-Claude	90
92	BERCHEM	Jim	89
93	WEYDERT	Fernand	88
94	ZIMMER	Arthur	88
95	STOFFEL	Paul	88
96	HOFFMANN	Marianne	86
97	ZEIMET	Roby	86
98	FISCH	Johny	86
99	MOHR	Raymond	85
100	KRAUSER	Henri	85
101	ANDRÉ	Christian	85
102	KOSTER	Ronny	84
103	CONZEMIUS	Armand	84
104	DUMONT	Gérard	81
105	FOLSCHETTE	Nico	81
106	CONTER-HORSMANS	Mady	80
107	FRIESEISEN	Roger	80
108	THOMA	Marc	80
109	GRAFFE	Roger	80
110	GODART	Jean-Pierre	80
111	SCHECK	Guy	79
112	RAACH	Nicolas	78
113	KOENIGSBERGER	Ted	78
114	JEROLIM	Albert	78
115	GREISCH	Paul	77
116	BAUSTERT	Raymond	77
117	VONCKEN	Claude	76
118	WEIMERSKIRCH	Paul	76
119	LANGEHEGERMANN	Valentin	75
120	BITTERLICH	Paul	75
121	LEHNERT	Yves	74
122	DOSSER	Romain	74
123	MARTIN	Fernand	74
124	DRIES	Gisèle	74
125	HALLER	Carlo	73
126	GODART	Nico	73
127	WAHL	Jos	73
128	KRIPPLER	Paul	72
129	EHMANN	Romain	72
130	KUFFER	Pierre	72
131	MICHELS	Marc	70
132	RECKEN	Albert	70
133	SCHONCKERT	Fernand	70
134	SCHEER	Martin	70
135	WELTER	Fernand	69
136	PRUMBAUM	Jos.	69
137	BRACHTENBACH	Joseph	69
138	KIRSCH	Camille	68
139	DE SOUSA	Manuel	68
140	LUDIVIG	Nicolas	68
141	SCHROEDER	Jean-Marie	68
142	DENIS	Roger	68
143	KEMMER	Marcel	68
144	ANDRÉ	Jeannot	67
145	HOLZEM	Jean	67
146	THINES	Jos	67
147	CONZEMIUS	Raymond	67
148	GOEDERT	Arsène	66
149	KETTER	Monique	66
150	STROESSER	Jean-Pierre	66
151	CHRISTOPHORY	Romain	66
152	WOLFF	Robert	66
153	GOEDERT	Arsène	64
154	WOLMERING	Claude	66

Samedi, 20 septembre 2025

13ème édition de la randonnée
« Mémorial Lull Gillen »,
organisée par le Guidon Bertrange
en mémoire du « Gentleman du vélo ».

Memorial LullGillen

2 parcours
à 66 et 100 km*

Toute l'année !
Circuit « Lull Gillen »
de 20 km à Bertrange

Départ :
8h00 Centre Atert à Bertrange
Dernière arrivée : 15h00
***Frais de participation : 5 €**

Détails parcours et règlement :
www.6dayslullgillen.lu

V.C. Le Guidon Bertrange

Association sans but lucratif - Fondé le 14 août 1931 - BP 95 - L-8005 Bertrange

FESTIVAL CYCLISTE 2025

Courses en ligne

Toutes catégories

Samedi,
14 juin 2025
Départ/Arrivée
Rue de Leudelange
devant la Commune

PROGRAMME

Débutants/Dames
GRAND-PRIX ISOMONTAGE SOLUTIONS
Départ : 10h30 - **Distance :** 52,2 km

Cadets
GRAND-PRIX ISOMONTAGE SOLUTIONS
Départ : 13h30 - **Distance :** 34,8 km

Minimes
Départ : 13h31 - **Distance :** 23,2 km

Espoirs/Elite
GRAND-PRIX « Jérôme Gangolf »
Départ : 15h00 - **Distance :** 92,8 km

Juniors/Masters
GRAND-PRIX « Roland Kieffer »
Départ : 15h01 - **Distance :** 87 km

Boissons & grillades sur place

Ostergaard's Bike Shop
cargolux you name it, we fly it!
Dan BECK Immobilière
CITY CONCORDE LIFESTYLE CENTER

BE supported
Belle Etoile
SHOPPING CENTER
belle-etoile.lu